

50 JAHRE

HNK SLAVEN STUTTGART

1976–2026

Sport · Ehrenamt · Jugend · Jubiläum

VEREINSCHRONIK 1976–2026

Sport · Menschen · Meisterschaften · Jubiläum



DOBRO DOŠLI!

HERZLICH WILLKOMMEN

50 Jahre · 1976–2026

Jubiläumsfeier · 19. Hrvatska večer
7. November 2026

Schön, dass Sie heute mit uns feiern · Drago nam je da slavite s nama

Vom Restaurant Rosenau zum württembergischen Fußball

1976	1978	1983/84	1990/91	1991	1996	1999
FC Rosenau	Jugoliga	1. Platz 2. Jugoliga	1. Platz 2. Jugoliga	WFV	Verein	Fasanenhof

1976: Aus der gemeinsamen Fußballidee entsteht ein Verein. 1999: Slaven findet am Logauweg eine dauerhafte sportliche Heimat.

Quellen: Buchauszug Gojko Čizmić, S.305–308; Chronik 2026, S.3–6

1976: Die Fußballidee wird ein Verein

- **Treffpunkt: Restaurant Rosenau, Stuttgart-Möhringen**
- Zunächst der Name FC Rosenau – später „Slaven“
- Fußball verbindet Menschen aus Bosnien und Herzegowina
- Die ersten Schritte: Freundschaftsspiele und Vereinsaufbau



Eines der frühesten archivierten Mannschaftsbilder; Datierung aus Archivzuordnung.

Jugoliga-Buch S. 305; Chronik 2026 S. 3; Archiv A025

Die Menschen hinter der Gründung

Die sechs im Buch ausdrücklich genannten Initiatoren

Ladislav Sajko
„Laci“ · Rosenau-Inhaber, erster Präsident

Josip Krčelić
Initiator und langjähriger Wegbegleiter

Anton Huber
spätere Aufnahme in die Jugoliga

Bono Žepić
Gründerumfeld und Presseautor

Božo Tomić
Gründerkreis

Jozo Sušac
Gründerkreis

Personenangaben nach historischen Quellen – keine vollständige Amts- oder Gründerurkunde.

Jugoliga-Buch S. 305; Rede 4.10.1986, A053

IN MEMORIAM

U SPOMEN · IN GEDENKEN

Unvergessen

Wir gedenken aller verstorbenen Gründer, Spieler, Mitglieder und Freunde. Ohne euch gäbe es HNK Slaven nicht.

Počivali u miru · Ruhet in Frieden

1976: In der Presse dokumentiert



NOGOMETNI KLUB ROSENAU IZ MÖHRINGENA ŠEZDESET I TREĆI ČLAN JUGOLIGE!

1976

Jedan novak bez problema

Iz Möhringena: Bono ŽEPIĆ

AKO BUDE USPJEHA... — Nogometna momčad NK Rosenau iz Möhringena.



UVIJEK PRVI — Josipa, Josip, Željko i Dubravko Krčelić

KRČELIĆI – PONOS NK ROSENAU IZ MÖHRINGENA

Dok je takvih kao što je Joža...

Iz Möhringena: Bono ŽEPIĆ

Gründung und Jugoliga

Porträt Familie Krčelić

Archiv A051/A052; Jugoliga-Buch S. 305

- Die Jugoliga-Mitgliedsnummer ist nicht einheitlich überliefert (63 im frühen Ausschnitt, 61 im späteren Buch).
- Zeitungsausschnitte zeigen NK Rosenau und die Familie Krčelić als wichtige Träger des frühen Vereinslebens.

1983/84: 1. Platz · Zweite Jugoliga

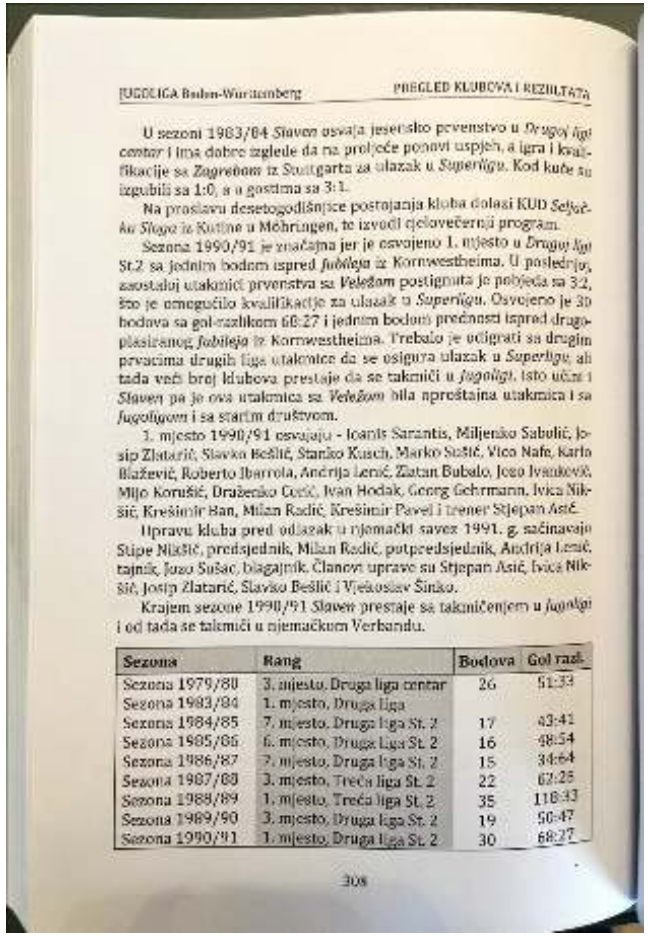

JUGOLIGA Baden-Württemberg PREGLED KLUBOVA I REZULTATA

U sezoni 1983/84 *Slaven* osvaja jesensko prvenstvo u *Drugoj ligi centar* i ima dobre izglede da na proljeće ponovi uspjeh, a igra i kvalifikacije sa *Zagrebom* iz Stuttgarta za ulazak u *Superligu*. Kod kuće su izgubili sa 1:0, a u gostima sa 3:1.

Na proslavu desetogodišnjice postojanja kluba dolazi KUD *Seljačka Sloga* iz Kutine u Möhringen, te izvodi cjelovečernji program.

Sezona 1990/91 je značajna jer je osvojeno 1. mjesto u *Drugoj ligi* St.2 sa jednim bodom ispred *Jubileja* iz Kornwestheima. U posljednjoj, zaostaloj utakmici prvenstva sa *Velebom* postignuta je pobjeda sa 3:2, što je omogućilo kvalifikacije za ulazak u *Superligu*. Osvojeno je 30 bodova sa gol-razlikom 68:27 i jednim bodom prednosti ispred drugoplasiranog *Jubileja* iz Kornwestheima. Trebalo je odigrati sa drugim prvacima drugih liga utakmice da se osigura ulazak u *Superligu*, ali tada veći broj klubova prestaje da se takmiči u *Jugoligi*. Isto učini i *Slaven* pa je ova utakmica sa *Velebom* bila upreštajna utakmica i sa *Jugoligom* i sa starim društvom.

1. mjesto 1990/91 osvajaju - Ioanis Sarantis, Miljenko Sabulić, Josip Zlatarić, Slavko Bešlić, Stanko Kusch, Marko Sušić, Vico Nafe, Karlo Blažević, Roberto Ibarrola, Andrija Lemić, Zlatan Bubalo, Jozo Ivanković, Mijo Korušić, Draženko Cerić, Ivan Hodak, Georg Gehrmann, Ivica Nikšić, Krešimir Ban, Milan Radić, Krešimir Pavel i trener Stjepan Asić.

Upravu kluba pred odlazak u njemački savez 1991. g. sačinavaju Stipe Nikšić, predsjednik, Milan Radić, potpredsjednik, Andrija Lemić, tajnik, Jozo Sušac, blagajnik. Članovi uprave su Stjepan Asić, Ivica Nikšić, Josip Zlatarić, Slavko Bešlić i Vjekoslav Šinko.

Krajem sezone 1990/91 *Slaven* prestaje sa takmičenjem u *Jugoligi* i od tada se takmiči u njemačkom Verbandu.

Sezona	Rang	Bodova	Gol razl.
Sezona 1979/80	3. mjesto, Druga liga centar	26	51:33
Sezona 1983/84	1. mjesto, Druga liga		
Sezona 1984/85	7. mjesto, Druga liga St. 2	17	43:41
Sezona 1985/86	6. mjesto, Druga Liga St. 2	16	48:54
Sezona 1986/87	7. mjesto, Druga liga St. 2	15	34:64
Sezona 1987/88	3. mjesto, Treća liga St. 2	22	62:25
Sezona 1988/89	1. mjesto, Treća liga St. 2	35	118:33
Sezona 1989/90	3. mjesto, Druga liga St. 2	19	50:47
Sezona 1990/91	1. mjesto, Druga liga St. 2	30	68:27

308

- **Prvo mjesto – 1. Platz in der 2. Jugoliga (und Herbstmeister)**

- Die 1980er Jahre verbinden sportlichen Ehrgeiz mit wachsendem Vereinsleben.

Jugoliga-Buch S. 308

1986: Zehn Jahre Slaven

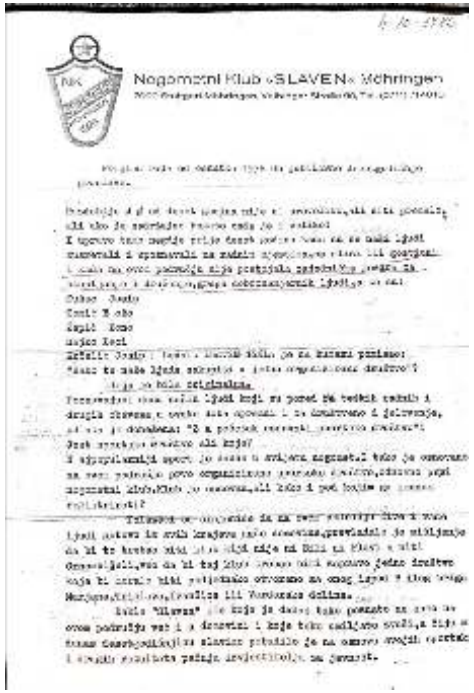
Negomzni Klub «SLAVEN» Wöhringen

Titelseite der historischen Rede

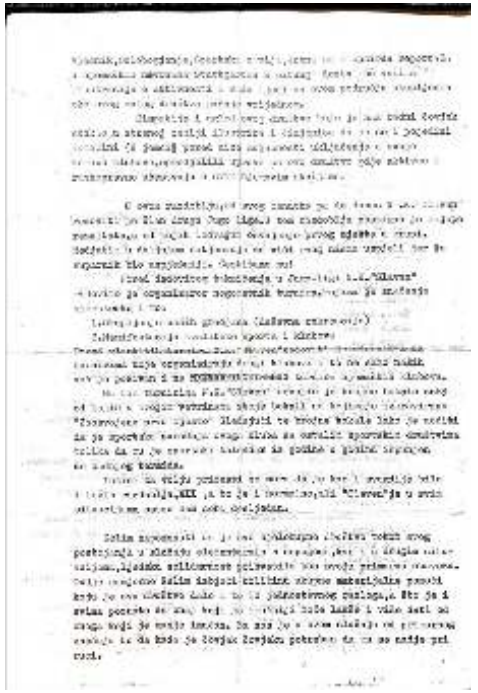

Rückblick auf Vereinsaktivitäten und Solidarität

- Die Jubiläumsrede vom 4. Oktober 1986 betont Gemeinschaft, sportliche Leistung und gegenseitige Hilfe.
- Sie erinnert an den Gründerkreis und beschreibt Slaven ausdrücklich als Ort des Zusammenhalts.

Archiv A053 · Rede vom 4. Oktober 1986

1990/91: Meister der zweiten Jugoliga

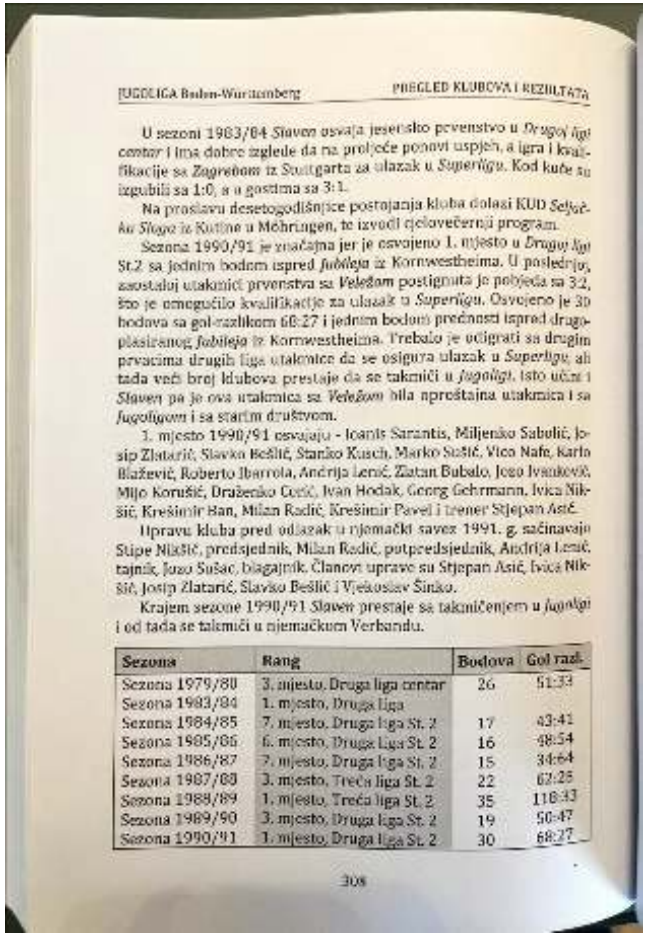

JUGOLIGA Baden-Württemberg PREGLED KLUBOVA I REZULTATA

U sezoni 1983/84 *Slaven* osvaja jesensko prvenstvo u *Drugoj ligi centar* i ima dobre izglede da na proljeće ponovi uspjeh, a igra i kvalifikacije sa *Zagrebom* iz Stuttgarta za ulazak u *Superligu*. Kod kuće su izgubili sa 1:0, a u gostima sa 3:1.

Na proslavu desetogodišnjice postojanja kluba dolasi KUD *Seljačka Sloga* iz Kutine u Möhringen, te izvodi cjelovečernji program.

Sezona 1990/91 je značajna jer je osvojeno 1. mjesto u *Drugoj ligi* St.2 sa jednim bodom ispred *fabilja* iz Kornwestheima. U posljednjoj, zaostaloj utakmici prvenstva sa *Velešom* postignuta je pobjeda sa 3:2, što je omogućilo kvalifikacije za ulazak u *Superligu*. Osvojeno je 30 bodova sa gol-razlikom 68:27 i jednim bodom prednosti ispred drugoplasiranog *fabilja* iz Kornwestheima. Trebalo je odigrati sa drugim prvacima drugih liga utakmice da se osigura ulazak u *Superligu*, ali tada veći broj klubova prestaje da se takmiči u *Jugoligi*. Isto učini i *Slaven* pa je ova utakmica sa *Velešom* bila upreštajna utakmica i sa *Jugoligom* i sa starim društvom.

1. mjesto 1990/91 osvajaju - Ioanis Sarantis, Miljenko Sabulić, Josip Zlatarić, Slavko Bešlić, Stanko Kusch, Marko Sušić, Vico Nafe, Karlo Blažević, Roberto Ibarrola, Andrija Lemić, Zlatan Bubalo, Jozo Ivanković, Mijo Korušić, Dražensko Ćorić, Ivan Hodak, Georg Gehrmann, Ivica Nikšić, Krešimir Ban, Milan Radić, Krešimir Pavel i trener Stjepan Asić.

Upravu kluba pred odlazak u njemački savez 1991. g. sačinavaju Stipe Nikšić, predsjednik, Milan Radić, potpredsjednik, Andrija Lemić, tajnik, Jozo Sušac, blagajnik. Članovi uprave su Stjepan Asić, Ivica Nikšić, Josip Zlatarić, Slavko Bešlić i Vjekoslav Šinko.

Krajem sezone 1990/91 *Slaven* prestaje sa takmičenjem u *Jugoligi* i od tada se takmiči u njemačkom Verbandu.

Sezona	Rang	Bodova	Gol razl.
Sezona 1979/80	3. mjesto, Druga liga centar	26	51:33
Sezona 1983/84	1. mjesto, Druga liga		
Sezona 1984/85	7. mjesto, Druga liga St. 2	17	43:41
Sezona 1985/86	6. mjesto, Druga Liga St. 2	16	48:54
Sezona 1986/87	7. mjesto, Druga liga St. 2	15	34:64
Sezona 1987/88	3. mjesto, Treća liga St. 2	22	62:25
Sezona 1988/89	1. mjesto, Treća liga St. 2	35	118:33
Sezona 1989/90	3. mjesto, Druga liga St. 2	19	50:47
Sezona 1990/91	1. mjesto, Druga liga St. 2	30	68:27

308

- **Prvo mjesto · 2. Jugoliga, Staffel 2**
- 30 Punkte · 68:27 Tore
- 3:2 gegen Velež im Kampf um die Qualifikation zur Superliga
- Wegen der Verbandsentwicklung wird die Jugoliga verlassen.

Jugoliga-Buch S. 308

Die namentlich belegte Mannschaft 1990/91

Ioanis Sarantis	Marko Sušić	Zlatan Bubalo	Georg Gehrmann
Miljenko Sabolić	Vico Nafe	Jozo Ivanković	Ivica Nikšić
Josip Zlatarić	Karlo Blažević	Mijo Korušić	Krešimir Ban
Slavko Bešlić	Roberto Ibarrola	Draženko Ćorić	Milan Radić
Stanko Kusch	Andrija Lenić	Ivan Hodak	Krešimir Pavel

Trainer 1990/91: Stjepan Asić

Jugoliga-Buch S. 308, Liste „1. mjesto 1990/91“

1996/97: Die Mannschaft im Vereinsarchiv



- Aufnahme laut ergänzender Vereinszuordnung: Saison 1996/97.
- Sie dokumentieren Spielbetrieb und Vereinsentwicklung in den 1990er Jahren.
- Eine gesicherte vollständige Namensliste zur Aufnahme liegt nicht vor.

Archiv A026/A028/A030/A031 · Mannschaftsfotos Saison 1996/97 (Vereinsangabe)

1990er: Veteranen und die Verbindung nach Kroatien



Hallenturnier



Besuch in Pušća



Gäste in Möhringen

- Freundschaften und gegenseitige Besuche sind ebenso Teil der Chronik wie Siege und Tabellen.

Archiv A015/A017/A019/A023; Datierungen nur ungefähr

Seit 1999: Verbundenheit mit dem 1. SV Fasanenhof

1999

Beginn am Logauweg

- Sportanlage des 1. SV Fasanenhof wird die langjährige Heimat des Vereins.
- Die Verbindung legt eine Grundlage für die spätere Jugendzusammenarbeit.
- Sportliche Integration in Stuttgart bei gleichzeitig bewahrten kroatischen Wurzeln.

Quellen: HNK Slaven, Vereinsrückblick; Jubiläumschronik 2026, S.6

Meisterschaften, Zusammenhalt und ein neuer Aufbruch

2000	2007	2011	2017	2022	2025	2026
Veteranen	Aufstieg	35 Jahre	Hilfe	Meister	Jugend	50 Jahre

Vom Veteranenspiel über die Meisterschaft 2007 bis zur erneuten Meisterschaft 2022 und dem Jubiläum 2026.

Quellen: Chronik 2026, S.6–15; Originalarchiv A003–A068

2000: Abschiedsspiel und bleibende Verbundenheit



- **Juli 2000 · Abschiedsspiel für Josip Krčelić**
- Die Veteranen würdigen eine prägende Persönlichkeit der Vereinsgeschichte.
- Das Originalfoto und die handschriftliche Datierung gehören zusammen.
- Die Geschichte von Slaven wird durch Generationen getragen.

Archiv A003/A004

2005/06: Mannschaft vor dem Aufstiegsjahr



- Originalaufnahme im Vereinsarchiv
- Historisches Gruppenfoto als Ausgangspunkt der folgenden Erfolgsgeschichte

Archiv A033

2007: Der Aufstieg in die Kreisliga A



MEISTER 2007

18 SIEGE

55 PUNKTE

11:1 LETZTES SPIEL

Archiv A032/A042/A065/A066; abweichende Torzahlen in Quellen nicht dargestellt

2007 · MEISTERSCHAFT UND AUFSTIEG



Die Meistermannschaft feiert gemeinsam – ein Höhepunkt der Vereinsgeschichte

2007: Die Presse berichtet vom Aufstieg



Mit einem Schützenfest zur Meisterschaft

„Mit einem Schützenfest zur Meisterschaft“



Dečki iz Möhringena imaju jak karakter

„Dečki iz Möhringena imaju jak karakter“

- Deutsche und kroatische Presse schildern Meisterschaft, Torerfolge und Mannschaftsgeist.
- Trainer Mario Dujmušić und Präsident Miljenko Sabolić werden ausdrücklich genannt.

Filderzeitung A066; Večernji list 12.07.2007, A065

2007: Titel, Ehrung und gemeinsame Feier









Vereinsarchiv A035/A037/A038/A042/A043; Fotos vom 10.06.2007 lt. Kameradaten

2009: Teamgeist und sportlicher Ehrgeiz



- Archiviertes Mannschaftsfoto aus dem Jahr 2009
- Weitere Bilder sind dem Relegationsumfeld 2008/09 zugeordnet.
- Der genaue Wettbewerbsausgang lässt sich aus den Bildern nicht allein ableiten.
- **Eine weitere Generation trägt den Verein weiter.**

Archiv A047/A048/A049

2009: Martinska večer – mehr als Fußball




Eeslingen Više od pet stotina hrvatskih iseljenika nazočilo je proslavi Martinja
Dvorana puna gostiju
bačvu punu mladog vi

- **14.11.2009: Martinska večer mit Slavonske Lole**
- 20.11.2009: Pressebericht würdigt den Festabend.

Archiv A063/A064; Chronik 2026 S. 8

2010–2011: Engagement und 35-jähriges Jubiläum



HNK Slaven Trener Goran Žagrović postaje čvrst oslonac

Za ljude u klubu uopće mi nije teško podmetnuti leđa

Žagrović je ponio najveći teret organizacije zabave za Martinje, a dogodine klub čeka proslava 35 godina postojanja

STUTTGART – Zadnjih nekoliko godina, kada u HNK Slavenu mijenjaju predsjednike češće nego što bi trebalo (Milkulin, Bubić, Sabolić, Nikšić...), trener Goran Žagrović (49) sve više postaje čvrst oslonac kluba.

– Ne pladim se rada i izazova. Volim klub i ljude – kaže nakon što je nedavno podmetnuo leđa u organizaciji martinjske zabave.

Žargović je kao prognanik došao u Njemačku 1991. godine s roditeljima i sestrom iz porušenog Saborskog u Lici. U Karlovcu je završio školu za šumarskog tehničara i položio dva semestra na Šumarskom fakultetu u Zagrebu.

Roditelji su se nakon pola godine vratili u Rijeku, a Goran je ostao u Njemačkoj. Danas radi kao računovođa, oženjen je Slavonkom Jelenom iz Jankovaca i imaju desetogodišnjeg sina Dominika.

– Nogomet sam igrao u juniorima Karlovca, a prvi klub u Njemačkoj bio mi je SV Vaihingena. Zadnje tri godine sam trener i po potrebi igrač u Slavenu. Trenutačno u miru stvaramo momčad za godine koje dolaze – otkriva Žagrović, koji već razmišlja o proslavi 35 godina kluba iduće godine. (bž)

Goran Žagrović trenira HNK Slaven zadnje tri sezone, a kad treba, i zaigra



aktualno

Pred 300 uzvanika obilježeno 35 godina rada HNK Slaven

Javnost zanima gdje je Stjepan Mesić 'izgubio' torbe s novcem

- Goran Žagrović: Trainer und engagierter Organisator
- 2011: 35-jähriges Jubiläum mit rund 300 Gästen
- Dezember 2011: 6:1 gegen Sport Bund Stuttgart

Archiv A054/A055/A056

Der Verein hilft – und öffnet seine Türen

1.315 €

Gemeinsam gesammelte Hilfe

- Im April organisiert Slaven gemeinsam mit Unterstützern eine Hilfsaktion für eine Stuttgarter Familie.
- Der Erlös beträgt laut zeitgenössischem Pressebericht 1.315 Euro.
- Im Sommer lädt der Verein neue Interessierte zum offenen Training am Logauweg ein – auch die Veteranen werden angesprochen.

Quellen: Fenix vom 11.04.2017 und 03.07.2017; Chronik 2026, S.9

24 Spiele ohne Niederlage – ein Vereinsrekord

24

Spiele ohne Niederlage, Presseangabe

- Im April 2019 berichtet Fenix über die damalige Rekordserie.
- Zum Berichtsanlass gelingt ein 4:3-Auswärtssieg gegen SV Eintracht Stuttgart.
- Ein späterer Spielbericht dokumentiert im November ein 6:0 gegen SG Stuttgart-West II.
- Die Ergebnisse zeigen Slavens Ambitionen, ohne eine vollständige Saisonbilanz zu behaupten.

Quellen: Fenix vom 13.04.2019; SG Stuttgart-West 24.11.2019; Chronik 2026, S.10–11

Unterstützung für das Kinderheim Vrbina in Sisak

20.290,50

KROATISCHE KUNA (HRK) · 2021

- Das Kinderheim Vrbina Sisak führt HNK Slaven Stuttgart 2021 namentlich als Spender.
- Die Hilfe steht im Zusammenhang mit den Folgen des Erdbebens und der Betreuung von Kindern.
- Ein Beispiel dafür, dass das Vereinsengagement weit über den Fußball hinausreicht.

Original-Jahresbericht Vrbina Sisak 2021, S. 32: 20.290,50 HRK · Chronik 2026, S. 12

2022: Meister Kreisliga B4 · Aufstieg

2022

MEISTER · KREISLIGA B4

- 2021/22: Meister der Kreisliga B4 und Aufstieg in die Kreisliga A.
- Mannschaft und Vereinsführung feiern einen sportlichen Neuanfang.
- Zeitgenössisches Mannschaftsfoto: Stuttgarter Zeitung (Link unten).

Meistermannschaft 2022 – Pressefoto ansehen

Fotorechte bei der Stuttgarter Zeitung; nicht eingebettet

Quellen: FUSSBALL.DE Vereinserfolge 2021/22; Vereinsmeldung 29.05.2022; Chronik 2026, S.12

Die 18. Hrvatska večer als Treffpunkt

≈ 400

Gäste laut Pressebericht

- 8. November 2025: Feier in Stuttgart-Degerloch.
- Fenix beschreibt die Veranstaltung als ausverkauft.
- Musikalisch gestaltet die Band Notturno den Abend.
- Ehrenamtliche, Mitglieder, Gäste und Sponsoren tragen die traditionsreiche Veranstaltung.

Quellen: Fenix 10.11.2025; Chronik 2026, S.13

Večernjakova Domovnica – Anerkennung für Slaven

2026



- **2026:** Leserpreis der Večernjakova Domovnica, Kategorie Amateur-Sportmannschaften
- **Verliehen** bei der 20. Večernjakova Domovnica in Bad Homburg: Slaven ist die beliebteste Amateursportmannschaft
- **22. März:** Würdigung am Logauweg vor rund 150 Gästen
- **Präsident Kristijan Kera** nahm an der Übergabe teil
- **50 Jahre** fester Ankerpunkt für die kroatische Gemeinschaft in Stuttgart und Umgebung
- **Mehr als ein sportlicher Erfolg:** eine Würdigung für fünf Jahrzehnte Zusammenhalt, Leidenschaft und ehrenamtliches Engagement

Quellen: Hrvatska matica iseljenika 16.03.2026; Fenix 24.03.2026; Chronik 2026, S.14

Fenix Magazin, Foto: Željko Cindrić, 24.03.2026

Gleiche Chancen für unsere Jugend

1.160 €
gesammeltes Projektgeld

12
Unterstützer

40+
Kinder im Projektfokus

Das Crowdfunding unterstützt einheitliche Trikots und Trainingsanzüge. Die ausgewiesenen 1.160 Euro enthalten 295 Euro Bankunterstützung; der Bedarf von 2.500 Euro war kein erzielter Erlös.

Quellen: Crowdfunding-Abschluss 15.03.2026; Chronik 2026, S.13–14

Verein heute – Jubiläum im Blick

115

gemeldete Mitglieder (Okt. 2026)

- 2026/27 spielen die Herren in der Kreisliga B7 Stuttgart/Böblingen.
- Jugend, Herren und Veteranen bilden die sportlichen Generationen des Vereins.
- 7. November 2026: Heute feiern wir das Jubiläum als 19. Hrvatska večer.
- Die Zukunft: kroatische Wurzeln bewahren und in Stuttgart Gemeinschaft gestalten.

Quellen: WLSB 21.10.2026; FUSSBALL.DE 2026/27; Vereinsplanung 07.11.2026; Chronik 2026, S.15–16

50 Jahre – unsere größten Erfolge

1983/84	1990/91	2007	2019	2021	2022	2026
1. Platz 2. Jugoliga	Meister 2. Jugoliga	Aufstieg Kreisliga A	24 Spiele unbesiegt	Hilfe für Vrbina Sisak	Meister Kreisliga B4	Leserpreis Domovnica

Titel auf dem Platz, Solidarität daneben – getragen von Generationen.

Quellen: Jugoliga-Buch S. 305–308; FUSSBALL.DE; Fenix 2019; Jahresbericht Vrbina Sisak 2021; Večernji list 2026; Chronik 2026

EHRUNGEN

ODLIKOVANJA · DANK & ANERKENNUNG

Hvala vam – danke!

Wir ehren Menschen, die HNK Slaven über Jahre und Jahrzehnte mit Einsatz, Ehrenamt und Herz getragen haben.

50 JAHRE

HNK SLAVEN STUTTGART

1976–2026

Hvala! Danke! Für 50 Jahre Zusammenhalt, Leidenschaft und Ehrenamt.